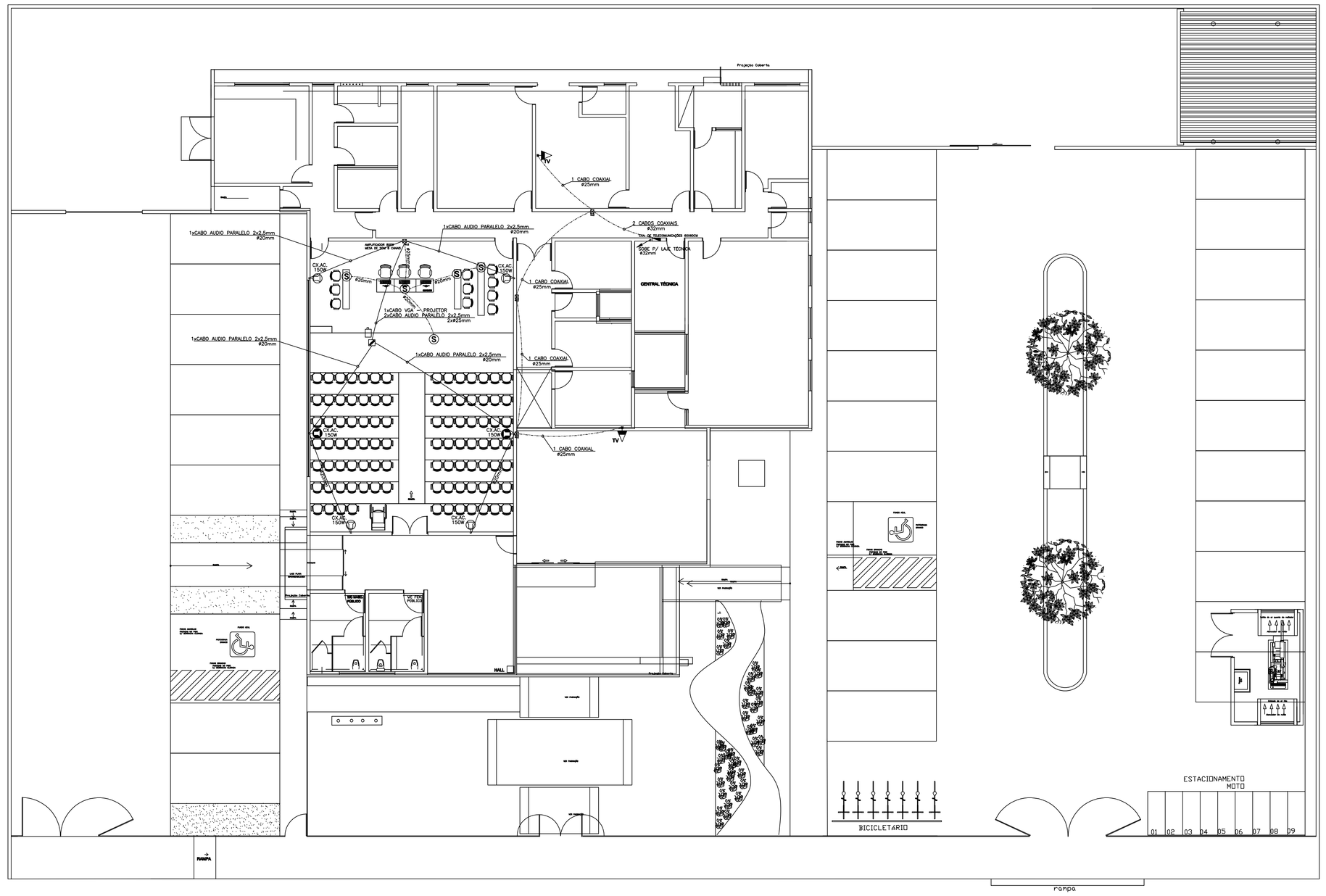

PROJETO DE AUDIO & VÍDEO
Esc_____1/100

N O T A S

1 – ELETRODUTOS NÃO DIMENSIONADOS SERÃO DE ø20mm
2 – AS FIAÇÕES OBEDECERÃO AS SEGUINTES ESPECIFICAÇÕES:

CABO TV – CABO COAXIAL 75 Homs MALHA 90%
CABO SONORIZAÇÃO – CABO PARALELO BLINDADO HP 2x2,5mm
CABO VIDEO PROJETOR – CABO VGA

L E G E N D A

- PONTO DE VIDEO PROJETOR
- PONTO DE AUDIO E VIDEO
- PONTO DE MICROFONE NO PISO
- PONTO DE AUDIO MESA DE SOM
- CAIXA ACUSTICA 150W RMS H=1,90M
- CAIXA ACUSTICA 150W RMS H=2,15M
- CXA. DE PASSAGEM 4X4
- PROJETOR 2.000 LUMENS
- QUADRO DA CENTRAL TELEFONICA
- ELETRODUTO QUE SOBE
- ELETRODUTO QUE DESCE
- ELETRODUTO QUE PASSA
- ELETRODUTO PELO PISO
- ELETRODUTO EMBUTIDO NA LAGE
- ELETRODUTO PELA PAREDE
- CONDUTORES: FASE, NEUTRO,TERRA, RETORNO E RETORNO CAMPAINHA

LEGENDA

ESPAÇO PARA O CREA:

ESPAÇO PARA O CREA:

ESPAÇO PARA SMIT:

ESPAÇO PARA CÁLCULO DE ÁREA:

TERRENO	5.000,00 m²
CONSTRUIDA	578,10 m²
PAVIMENTAÇÃO	2.225,31m²
COBERTA	644,01 m²

ESPAÇO PARA APROVAÇÃO SMCCU:

PROPRIETÁRIO: FUNJURIS - FUNDO ESPECIAL DE MODERNIZAÇÃO DO PODER JUDICIÁRIO

RESPONSÁVEL TÉCNICO:

PROJETO: GEORGE MAGNO TENÓRIO FEIXOTO - CREA 020415173-2

PILAR

PROJETO ÁUDIO & VÍDEO

NOME DO EMPREENDIMENTO:
FORÚM DA COMARCA DE CAPELA

ENDEREÇO DO EMPREENDIMENTO:
SITUADO NA RODOVIA AL 210, CENTRO
CAPELA - AL.

DESENHO: CLAYDSON INOCÊNCIO VASCONCELOS

CLIENTE:

PODER JUDICIÁRIO DE ALAGOAS

IDENTIFICAÇÃO DO PROJETO:
PLANTA BAIXA - INSTALAÇÕES DE SONORIZAÇÃO E VÍDEO

Nº DA PRANCHA:
AV 01/01

REV 0

NOME DO ARQUIVO

ESCALA: INDICADA

MARÇO/2012

ESTE PROJETO NÃO PODERÁ SOFRER ALTERAÇÕES SEM ORDEM EXPRESSA DO AUTOR.